НО ВЕЧНЫМ СНОМ...

Из кантаты «Иоанн Дамаскин»*

Слова А. К. ТОЛСТОГО

С. ТАНЕЕВ
(1856–1915)

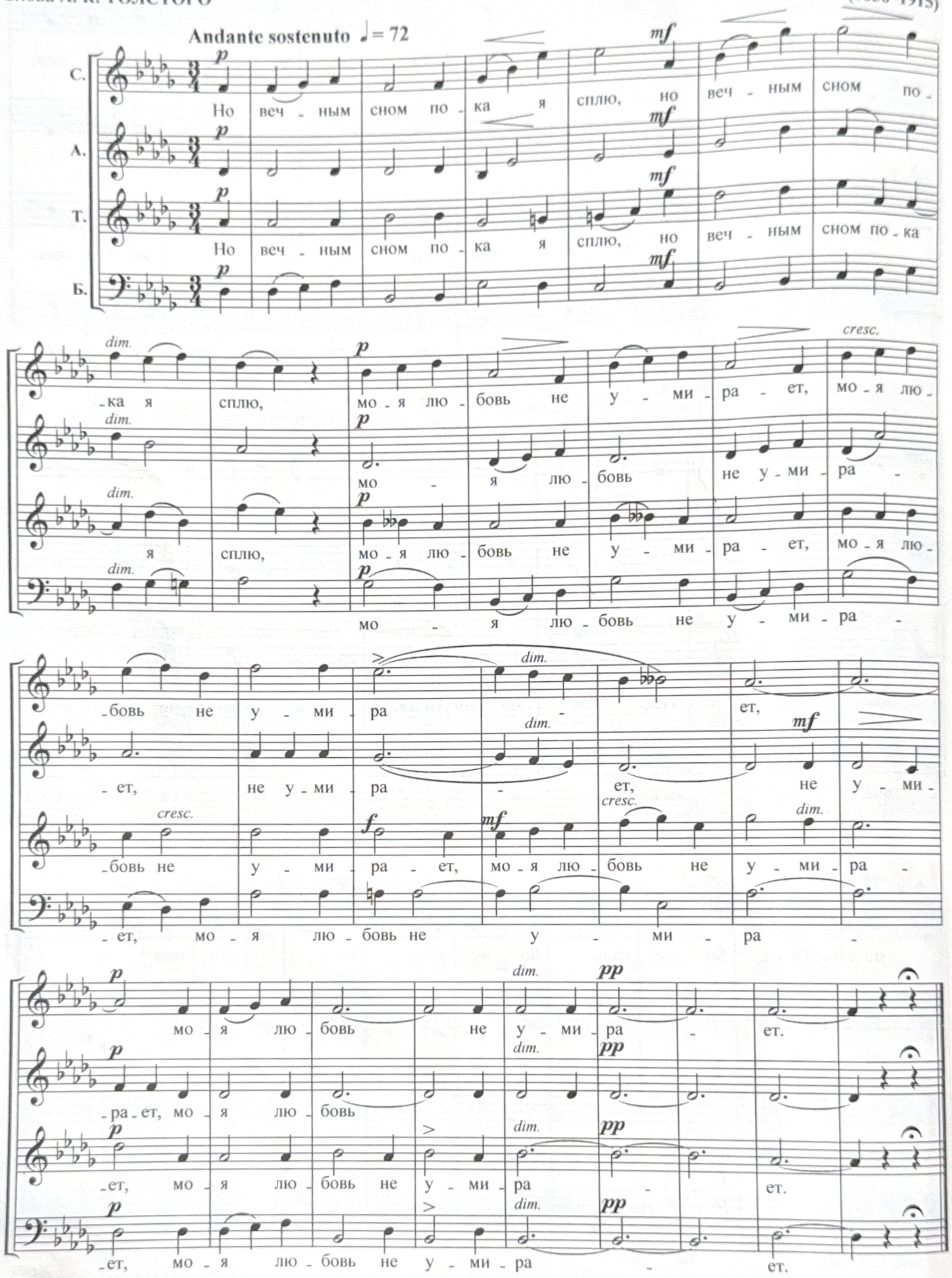

* Часть II, фрагмент.